Plánovač IXMO

Vaše sestava na míru

Obrázek v pochromovaném provedení.

Oblast použití:	Vana
Regulační technika:	Termostat
Spotřebitel:	2
Design:	Kulatá
Rukojeť:	Pure
Oberfläche:	Bronz kartáčovaný

Plánovač IXMO

Vaše sestava na míru

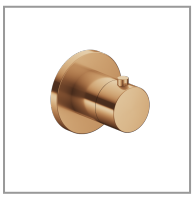

Termostatická armatura podomítková DN 15
Art.-Nr. 59553030001

Podomítková funkční jednotka pro termostatickou armaturu DN 15
Art.-Nr. 59553000070

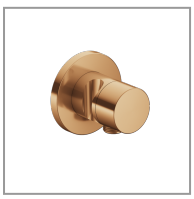

Dvojcestný uzavírací a přepínací ventil podomítkový s napojením hadice a držákem sprchy DN 15
Art.-Nr. 59557030201

Podomítková funkční jednotka pro dvojcestný přepínací ventil s napojením hadice DN 15
Art.-Nr. 59556000170

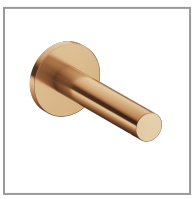

Vanová vpusť DN 15
Art.-Nr. 59545030001

Podomítková funkční jednotka univerzální DN 15
Art.-Nr. 59547000170
Upozornění:
Fakultativní pro jednoduchou instalaci výrobků s připojením 1/2 coulu v kombinaci s montážní kolejnicí

Tyčová ruční sprcha
Art.-Nr. 56080030100

Sprchová hadice
Art.-Nr. 59995031200

Montážní kolejnice
Art.-Nr. 59570000001

Na přání je rovněž k dodání vhodná páková umyvadlová směšovací armatura IXMO:

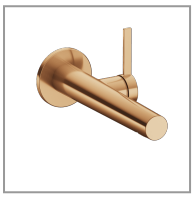

Páková umyvadlová směšovací armatura
Art.-Nr. 59516031101

Podomítková funkční jednotka pro pákovou umyvadlovou směšovací armaturu
Art.-Nr. 59916000075

IXMO

59553030001 Termostatická armatura podomítková DN 15

PRODUKT

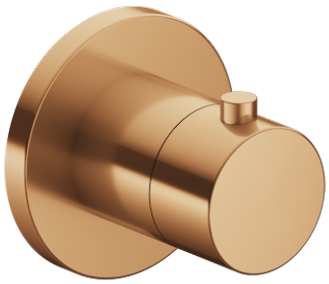

NÁKRES

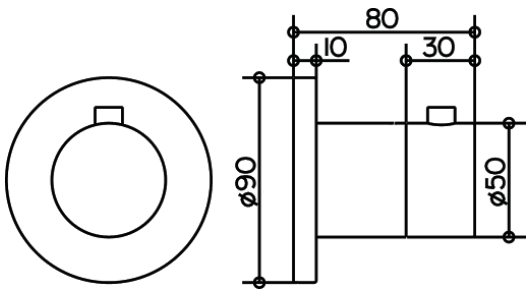

POPIS PRODUKTU

Součásti vrchní sady:
páka, objímka a růžice (kulatá)
vhodná pro podomítkovou funkční jednotku
obj. číslo 59553 000070

POVRCHOVÁ ÚPRAVA

Bronz kartáčovaný

ROZMĚRY

Provedení: 80 mm
Průměr: 90 mm

IXMO

59553000070 Podomítková funkční jednotka pro termostatickou armaturu DN 15

PRODUKT

NÁKRES

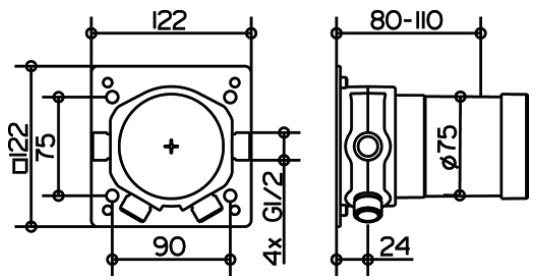

POPIS PRODUKTU

základní těleso pro zabudování do zdi

IXMO

59557030201 Dvojcestný uzavírací a přepínací ventil podomítkový s napojením hadice a držákem sprchy DN 15

PRODUKT

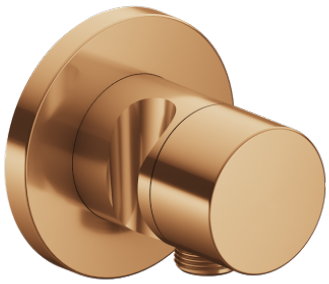

NÁKRES

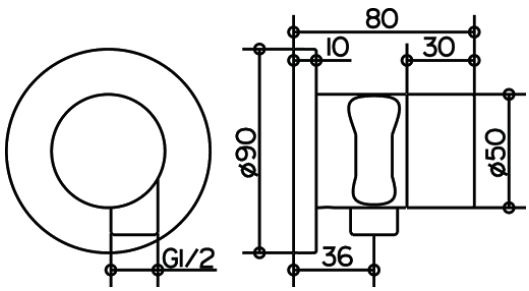

POPIS PRODUKTU

pro hadice s kónickou maticí
Součásti vrchní sady:
páka, kryt, růžice (kulatá) a uzavírací a přepínací ventil,
zabezpečeno proti zpětnému toku, podle DIN EN 1717,
vhodný pro podomítkovou funkční jednotku
obj. číslo 59556 000170

POVRCHOVÁ ÚPRAVA

Bronz kartáčovaný

ROZMĚRY

Provedení: 80 mm
Průměr: 90 mm

IXMO

59556000170 Podomítková funkční jednotka pro dvojcestný přepínací ventil s napojením hadice DN 15

PRODUKT

NÁKRES

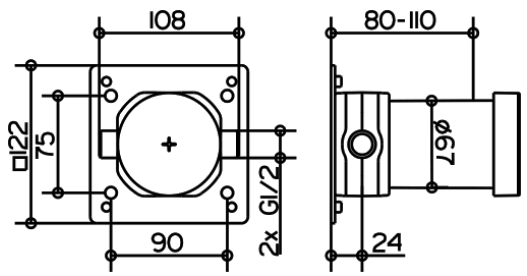

POPIS PRODUKTU

základní těleso pro zabudování do zdi
montážní hloubka 80 - 110 mm

IXMO

59545030001 Vanová vpusť DN 15

PRODUKT

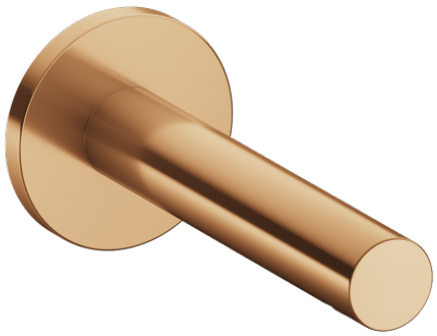

NÁKRES

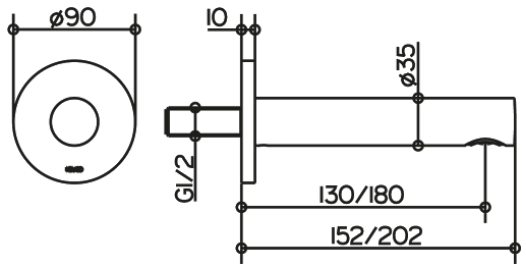

POPIS PRODUKTU

vhodná pro všechny podomítkové armatury

POVRCHOVÁ ÚPRAVA

Bronz kartáčovaný

ROZMĚRY

Provedení: 152 mm

VARIANTA PRODUKTU

obj. číslo 59545 030101, vyložení 202 mm

IXMO

59547000170 Podomítková funkční jednotka univerzální DN 15

PRODUKT

NÁKRES

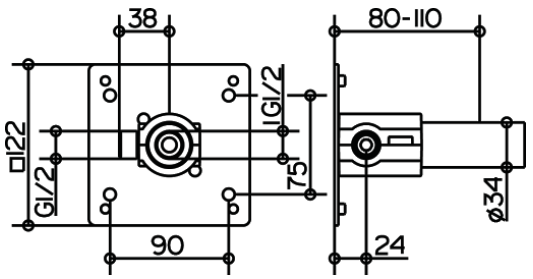

POPIS PRODUKTU

pro jednoduchou instalaci výrobků s připojením 1/2 coulu
v kombinaci s montážní kolejnicí, vnitřní závit G 1/2

IXMO

56080030100 Tyčová ruční sprcha

NÁKRES

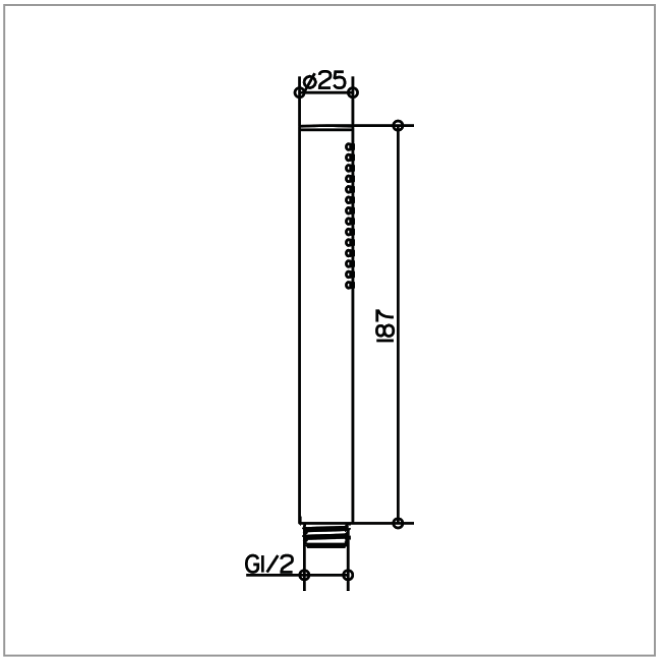

POPIS PRODUKTU

s normálním proudem

IXMO

59995031200 Sprchová hadice

PRODUKT

POPIS PRODUKTU

s kovovým efektem a ochranou proti zalomení,
vysoce flexibilní
s oboustranně kónickou maticí DN15,
ze strany sprchy zajištěno proti přetočení

POVRCHOVÁ ÚPRAVA

Bronz kartáčovaný

ROZMĚRY

Délka: 1250 mm

VARIANTA PRODUKTU

obj. číslo 59995 031600, délka 1600 mm
obj. číslo 59995 032000, délka 2000 mm

IXMO

59570000001 Montážní kolejnice

PRODUKT

NÁKRES

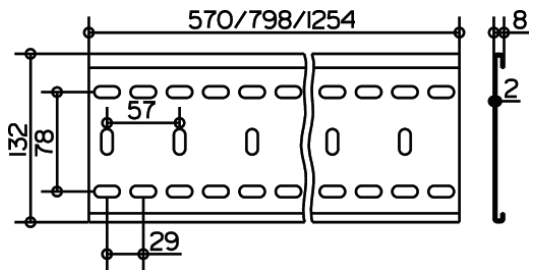

POPIS PRODUKTU

pro jednoduchou a plynulou montáž
funkčních jednotek IXMO
délka 570 mm

ROZMĚRY

Délka: 570 mm

VARIANTA PRODUKTU

obj. číslo 59570 000002, délka 800 mm
obj. číslo 59570 000003, délka 1250 mm

IXMO

59516031101 Páková umyvadlová směšovací armatura

PRODUKT

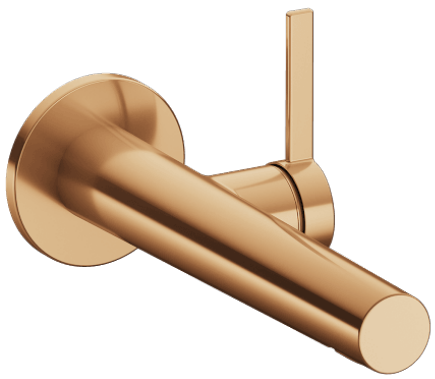

NÁKRES

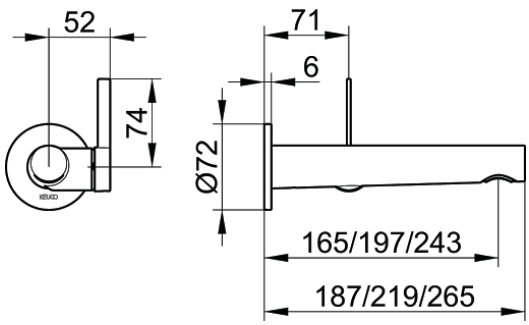

POPIS PRODUKTU

pro montáž pod omítku DN 15, s kulatou růžicí,
směšovací kartuše s keramickými těsnicími kroužky,
perlátor SLIM SSR M 24x1, nastavitelný úhel proudu,
průtok omezen na 7,6 l/min
vhodná pro základní těleso obj. číslo 59916 000075

POVRCHOVÁ ÚPRAVA

Bronz kartáčovaný

ROZMĚRY

Provedení: 219 mm

VARIANTA PRODUKTU

obj. číslo 59516 030101, vyložení 187 mm
obj. číslo 59516 032101, vyložení 265 mm

IXMO

59916000075 Podomítková funkční jednotka pro pákovou umyvadlovou směšovací armaturu

PRODUKT

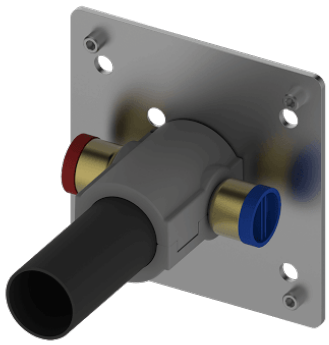

NÁKRES

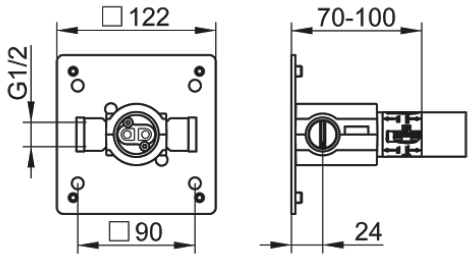

POPIS PRODUKTU

základní těleso pro zabudování do zdi
montážní hloubka 70 - 100 mm