IXMO-Planer

Ihre persönliche Zusammenfassung

Abbildung in verchromter Ausführung

Anwendungsbereich:	Wanne
Regelungstechnik:	Einhebelmischer
Verbraucher:	2
Design:	Eckig
Griff:	Comfort
Oberfläche:	Bronze gebürstet

Einhebelmischer UP DN 15
Art.-Nr. 59551039502

UP Funktionseinheit für Einhebelmischer DN 15
Art.-Nr. 59551000070

2-Wege Umstellventil UP DN 15
Art.-Nr. 59556031002

UP Funktionseinheit für 2-Wege Umstellventil DN 15
Art.-Nr. 59556000070

Brausearm
Art.-Nr. 53088030302

Brausearm
Art.-Nr. 53089030102

UP Funktionseinheit Universal DN 15
Art.-Nr. 59547000170
Hinweis:
Optional zur einfachen Installation von Produkten mit 1/2 Zoll Anschluss in Kombination mit der Montageschiene.

Kopfbrause
Art.-Nr. 53086030100

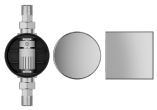

Rohrunterbrecher
Art.-Nr. 59949000070

Abdeckblende
Art.-Nr. 59949030002

Montageschiene
Art.-Nr. 59570000001

Befestigungswinkel
Art.-Nr. 59571000001

Optional ist auch der passende IXMO Einhebel-Waschtischmischer erhältlich:

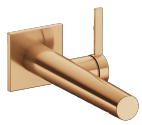

Einhebel-Waschtischmischer
Art.-Nr. 59516031102

UP Funktionseinheit für Einhebel-Waschtischmischer
Art.-Nr. 59916000075

IXMO

59551039502 Einhebelmischer UP DN 15

PRODUKT

ZEICHNUNG

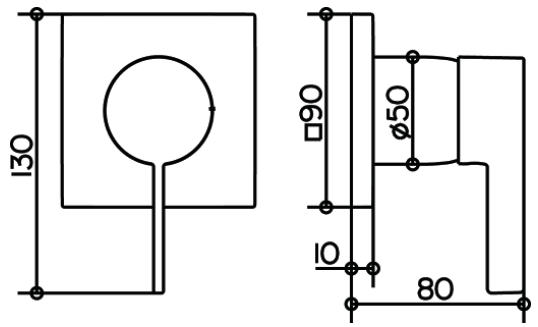

PRODUKTBESCHREIBUNG

Mischwasserkartusche mit keramischen Dichtscheiben
und Temperaturbegrenzung
Fertigset bestehend aus:
Hebel, Hülse, Rosette (eckig) und Funktionseinheit,
passend für UP Funktionseinheit Art.-Nr. 59551 000070

ABMESSUNGEN

Ausladung: 80 mm
Höhe: 90 mm
Breite: 90 mm

IXMO

59551000070 UP Funktionseinheit für Einhebelmischer DN 15

PRODUKT

ZEICHNUNG

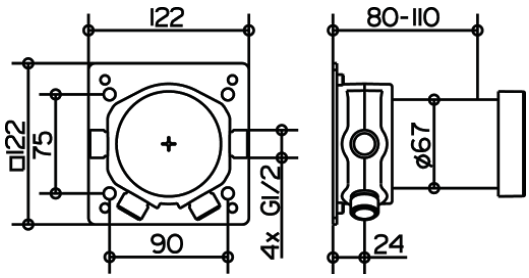

PRODUKTBESCHREIBUNG

Grundkörper für Wandeinbau,
Einbautiefe 80 - 110 mm

IXMO

59556031002 2-Wege Umstellventil UP DN 15

PRODUKT

ZEICHNUNG

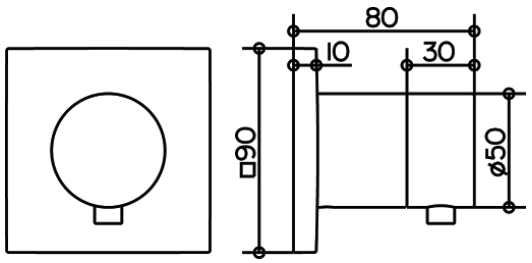

PRODUKTBESCHREIBUNG

Fertigset bestehend aus:
Griff, Gehäuse, Rosette (eckig) und Umstellventil
passend für UP Funktionseinheit Art.-Nr. 59556 000070

ABMESSUNGEN

Ausladung: 80 mm
Höhe: 90 mm
Breite: 90 mm

IXMO

59556000070 UP Funktionseinheit für 2-Wege Umstellventil DN 15

PRODUKT

ZEICHNUNG

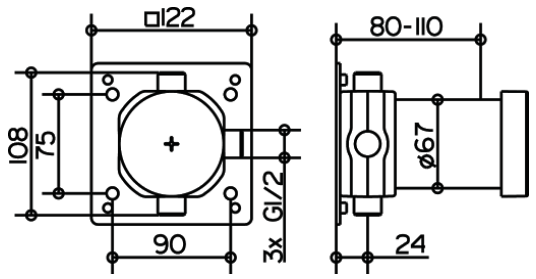

PRODUKTBESCHREIBUNG

Grundkörper für Wandeinbau,
Einbautiefe 80 - 110 mm

IXMO

53088030302 Brausearm

PRODUKT

ZEICHNUNG

PRODUKTBESCHREIBUNG

für Wandanschluß G 1/2, mit eckiger Rosette

OBERFLÄCHE

Bronze gebürstet

ABMESSUNGEN

Ausladung: 312 mm

PRODUKTVARIANTE

Artikel-Nr. 53088 030402, Ausladung 462 mm

IXMO

53089030102 Brausearm

PRODUKT

ZEICHNUNG

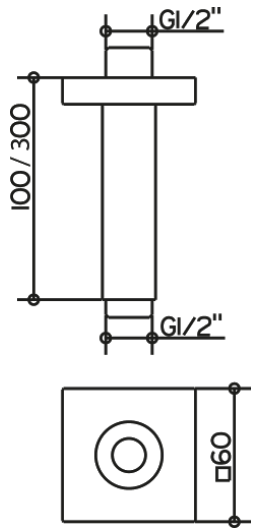

PRODUKTBESCHREIBUNG

für Deckenanschluß G 1/2, mit eckiger Rosette

ABMESSUNGEN

Ausladung: 100 mm

PRODUKTVARIANTE

Artikel-Nr. 53089 030302, Ausladung 300 mm

IXMO

59547000170 UP Funktionseinheit Universal DN 15

PRODUKT

ZEICHNUNG

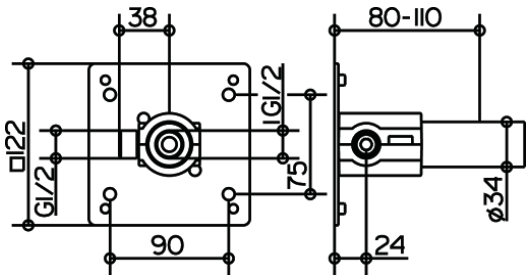

PRODUKTBESCHREIBUNG

zur einfachen Installation von Produkten mit 1/2 Zoll Anschluss in Kombination mit der Montageschiene, Innengewinde G1/2, Einbautiefe 80 - 110 mm

IXMO

53086030100 Kopfbrause

PRODUKT

ZEICHNUNG

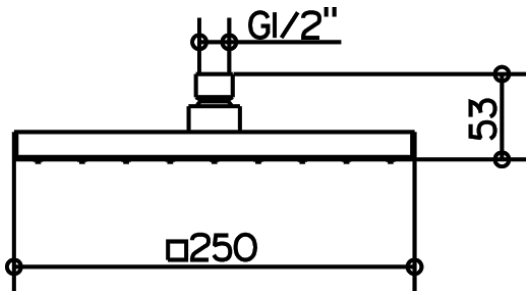

PRODUKTBESCHREIBUNG

eckig, 250 x 250 mm,
Durchflussmenge begrenzt auf 15 l/min.

ABMESSUNGEN

Breite: 250 mm
Länge: 250 mm

IXMO

59949000070 Rohrunterbrecher

PRODUKT

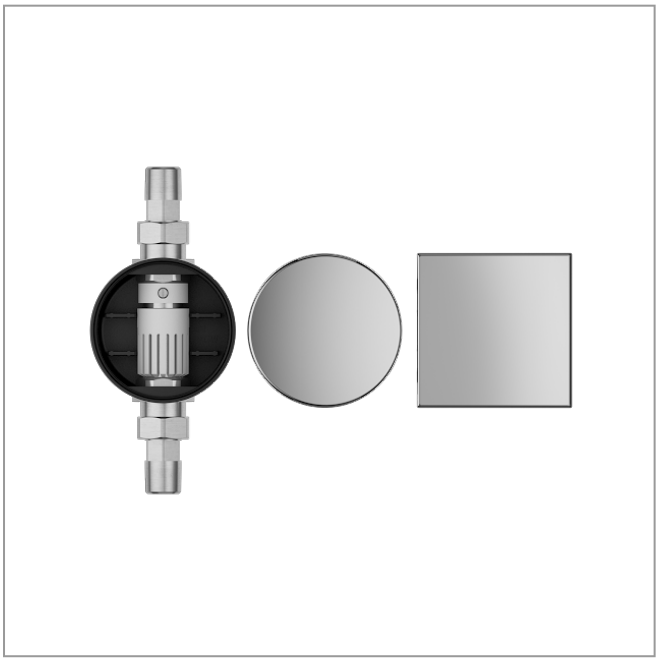

PRODUKTBESCHREIBUNG

nach DIN EN 1717
im Wandeinbaukasten mit verchromter Abdeckung (rund und eckig)

OBERFLÄCHE

verchromt

IXMO

59949030002 Abdeckblende

PRODUKTBESCHREIBUNG

eckig, für Rohrunterbrecher Artikel-Nr. 59949 000070

IXMO

59570000001 Montageschiene

PRODUKT

ZEICHNUNG

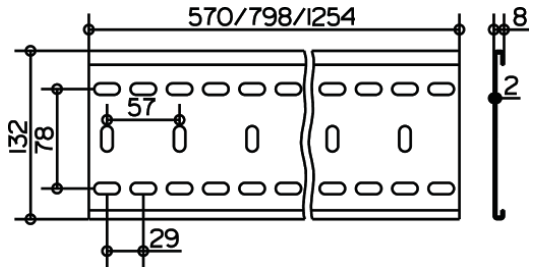

PRODUKTBESCHREIBUNG

zur einfachen und stufenlos justierbaren Montage der IXMO Funktionseinheiten

ABMESSUNGEN

Länge: 570 mm

PRODUKTVARIANTE

Artikel-Nr. 59570 000002, Länge 800 mm
Artikel-Nr. 59570 000003, Länge 1250 mm

IXMO

59516031102 Einhebel-Waschtischmischer

PRODUKT

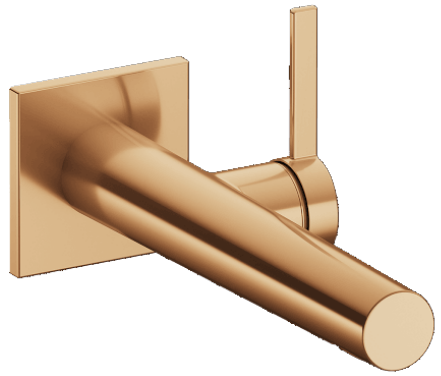

ZEICHNUNG

PRODUKTBESCHREIBUNG

für UP Montage, DN 15, mit eckiger Rosette,
Mischwasserkartusche mit keramischen Dichtscheiben
Luftsprudler SLIM SSR M 24x1, Strahlwinkel verstellbar
Durchflussbegrenzung auf 7,6 l/min.
passend für Grundkörper Art.-Nr. 59916 000075

ABMESSUNGEN

Ausladung: 219 mm

PRODUKTVARIANTE

Artikel-Nr. 59516 030102, Ausladung 187 mm
Artikel-Nr. 59516 032102, Ausladung 265 mm

IXMO

59571000001 Befestigungswinkel

PRODUKT

ZEICHNUNG

PRODUKTBESCHREIBUNG

Set (2 Stück), justierbar
für Montageschiene 59570

IXMO

59916000075 UP Funktionseinheit für Einhebel-Waschtischmischer

PRODUKT

ZEICHNUNG

PRODUKTBESCHREIBUNG

Grundkörper für Wandeinbau,
Einbautiefe 70 - 100 mm