# IXMO-Planer

Ihre persönliche Zusammenfassung

Abbildung in verchromter Ausführung

| | |
|---|---|
| Anwendungsbereich: | Dusche |
| Regelungstechnik: | Einhebelmischer |
| Verbraucher: | 2 |
| Design: | Rund |
| Griff: | Comfort |
| Oberfläche: | Aluminum-finish |

**UP Funktionseinheit für Einhebelmischer DN 15**
*Art.-Nr. 59551000070*

**2-Wege Umstellventil mit Schlauchanschluss und Brausehalter UP DN 15**
*Art.-Nr. 59556171201*

**UP Funktionseinheit für 2-Wege Umstellventil mit Schlauchanschluss DN 15**
*Art.-Nr. 59556000170*

**UP Funktionseinheit Universal DN 15**
*Art.-Nr. 59547000170*
*Hinweis:*
*Optional zur einfachen Installation von Produkten mit 1/2 Zoll Anschluss in Kombination mit der Montageschiene.*

**Brauseschlauch**
*Art.-Nr. 54995171200*

**Stabhandbrause**
*Art.-Nr. 56080170100*

**Schlauchanschluss DN 20**
*Art.-Nr. 59993170000*

**Gussschlauch**
*Art.-Nr. 59996511817*

**Montageschiene**
*Art.-Nr. 59570000001*

## Optional ist auch der passende IXMO Einhebel-Waschtischmischer erhältlich:

**Einhebel-Waschtischmischer**
*Art.-Nr. 59516171101*

**UP Funktionseinheit für Einhebel-Waschtischmischer**
*Art.-Nr. 59916000075*

## IXMO

**59551000070 UP Funktionseinheit für Einhebelmischer DN 15**

## PRODUKT

## ZEICHNUNG

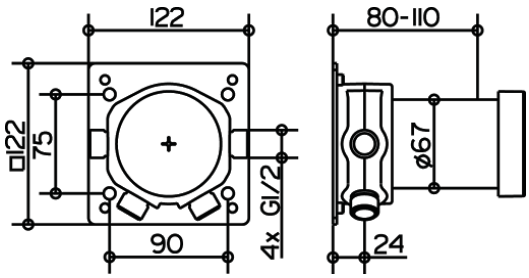


## PRODUKTBESCHREIBUNG

Grundkörper für Wandeinbau,
Einbautiefe 80 - 110 mm

## IXMO

**59556171201 2-Wege Umstellventil mit Schlauchanschluss und Brausehalter UP DN 15**

## PRODUKT

## ZEICHNUNG

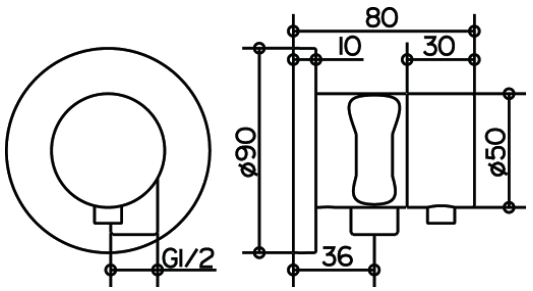


## PRODUKTBESCHREIBUNG

für Schläuche mit konischer Mutter
Fertigset bestehend aus:
Griff, Gehäuse, Rosette (rund) und Umstellventil,
eigensicher gegen Rückfließen, nach DIN EN 1717,
passend für UP Funktionseinheit Art.-Nr. 59556 000170

## ABMESSUNGEN

Ausladung: 80 mm
Durchmesser: 90 mm

## IXMO

**59556000170 UP Funktionseinheit für 2-Wege Umstellventil mit Schlauchanschluss DN 15**

## PRODUKT

## ZEICHNUNG

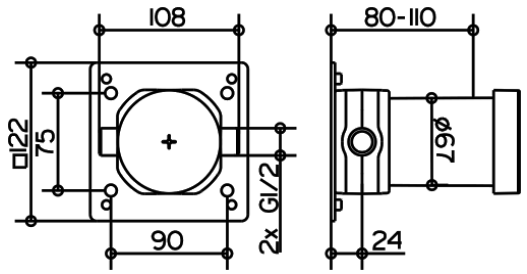


## PRODUKTBESCHREIBUNG

Grundkörper für Wandeinbau,
Einbautiefe 80 - 110 mm

## IXMO

**59547000170 UP Funktionseinheit Universal DN 15**

## PRODUKT

## ZEICHNUNG

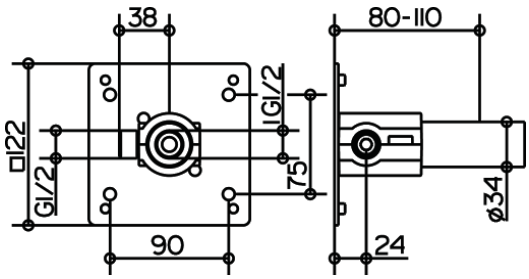


## PRODUKTBESCHREIBUNG

zur einfachen Installation von Produkten mit 1/2 Zoll Anschluss in Kombination mit der Montageschiene, Innengewinde G1/2, Einbautiefe 80 - 110 mm

## IXMO

**54995171200 Brauseschlauch**

## PRODUKT

## PRODUKTBESCHREIBUNG

mit Metalleffekt und Knickschutz, hochflexibel
mit beidseitig konischer Mutter DN15,
brausenseitig verdrehgesichert

## ABMESSUNGEN

Länge: 1250 mm

## IXMO

**56080170100 Stabhandbrause**

## PRODUKT

## ZEICHNUNG

## PRODUKTBESCHREIBUNG

mit Normalstrahl, geräuschgeprüft

## OBERFLÄCHE

Aluminum-finish

## IXMO

**59993170000 Schlauchanschluss DN 20**

## PRODUKT

## ZEICHNUNG

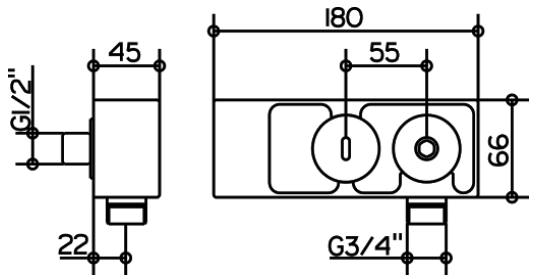


## PRODUKTBESCHREIBUNG

mit Wandhalter,
für Gussschlauch,
Eigensicher gegen Rückfließen,
passend für alle UP-Armaturen

## IXMO

**59996511817 Gussschlauch**

## PRODUKT

## PRODUKTBESCHREIBUNG

mit verchromter Schlauchhalterung für Wandanschlussbogen
und verchromtem Schlauchanschluss G 3/4 Zoll

## IXMO

**59570000001 Montageschiene**

## PRODUKT

## ZEICHNUNG

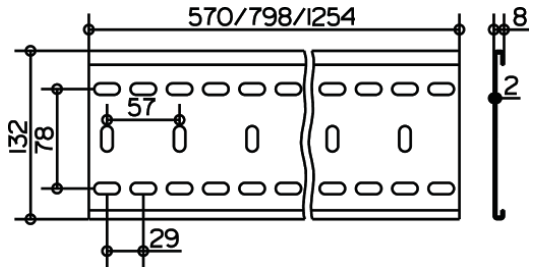


## PRODUKTBESCHREIBUNG

zur einfachen und stufenlos justierbaren Montage der IXMO Funktionseinheiten

## ABMESSUNGEN

Länge: 570 mm

## PRODUKTVARIANTE

Artikel-Nr. 59570 000002, Länge 800 mm
Artikel-Nr. 59570 000003, Länge 1250 mm

## IXMO

**59516171101 Einhebel-Waschtischmischer**

## PRODUKT

## ZEICHNUNG

## PRODUKTBESCHREIBUNG

für UP Montage, DN 15, mit runder Rosette,
Mischwasserkartusche mit keramischen Dichtscheiben
Luftsprudler SLIM SSR M 24x1, Strahlwinkel verstellbar
Durchflussbegrenzung auf 7,6 l/min.
passend für Grundkörper Art.-Nr. 59916 000075

## OBERFLÄCHE

Aluminum-finish

## ABMESSUNGEN

Ausladung: 219 mm

## PRODUKTVARIANTE

Artikel-Nr. 59516 170101, Ausladung 187 mm
Artikel-Nr. 59516 172101, Ausladung 265 mm

## IXMO

**59916000075 UP Funktionseinheit für Einhebel-Waschtischmischer**

## PRODUKT

## ZEICHNUNG

## PRODUKTBESCHREIBUNG

Grundkörper für Wandeinbau,
Einbautiefe 70 - 100 mm