IXMO-Planer

Ihre persönliche Zusammenfassung

Abbildung in verchromter Ausführung

Anwendungsbereich:	Dusche
Regelungstechnik:	Thermostat
Verbraucher:	2
Design:	Eckig
Griff:	Comfort
Oberfläche:	Schwarzchrom poliert

Thermostatarmatur UP DN 15
Art.-Nr. 59553120002

UP Funktionseinheit für Thermostatarmatur DN 15
Art.-Nr. 59553000070

2-Wege Ab- und Umstellventil mit Schlauchanschluss und Brausehalter UP DN 15
Art.-Nr. 59557121202

UP Funktionseinheit für 2-Wege Umstellventil mit Schlauchanschluss DN 15
Art.-Nr. 59556000170

UP Funktionseinheit Universal DN 15
Art.-Nr. 59547000170
Hinweis:
Optional zur einfachen Installation von Produkten mit 1/2 Zoll Anschluss in Kombination mit der Montageschiene.

Brauseschlauch
Art.-Nr. 59995121200

Stabhandbrause
Art.-Nr. 56080120100

Schlauchanschluss DN 20
Art.-Nr. 59993120000

Gussschlauch
Art.-Nr. 59996511812

Montageschiene
Art.-Nr. 59570000001

Befestigungswinkel
Art.-Nr. 59571000001

Optional ist auch der passende IXMO Einhebel-Waschtischmischer erhältlich:

Einhebel-Waschtischmischer
Art.-Nr. 59516121102

UP Funktionseinheit für Einhebel-Waschtischmischer
Art.-Nr. 59916000075

IXMO

59553120002 Thermostatarmatur UP DN 15

PRODUKT

ZEICHNUNG

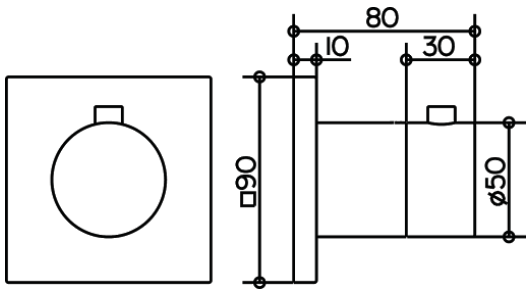

PRODUKTBESCHREIBUNG

Fertigset bestehend aus:
Griff, Hülse und Rosette (eckig)
passend für UP Funktionseinheit Art.-Nr. 59553 000070

ABMESSUNGEN

Ausladung: 80 mm
Höhe: 90 mm
Breite: 90 mm

IXMO

59553000070 UP Funktionseinheit für Thermostatarmatur DN 15

PRODUKT

ZEICHNUNG

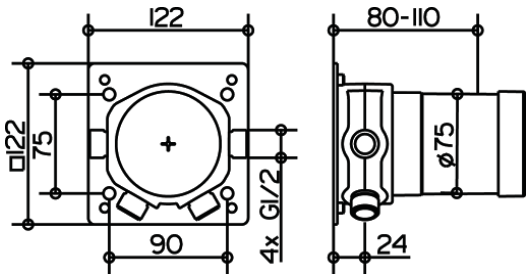

PRODUKTBESCHREIBUNG

Grundkörper für Wandeinbau,
Einbautiefe 80 - 110 mm

IXMO

59557121202 2-Wege Ab- und Umstellventil mit Schlauchanschluss und Brausehalter UP DN 15

PRODUKT

ZEICHNUNG

PRODUKTBESCHREIBUNG

für Schläuche mit konischer Mutter
Fertigset bestehend aus:
Griff, Gehäuse, Rosette (eckig) und Ab- und Umstellventil,
eigensicher gegen Rückfließen, nach DIN EN 1717,
passend für UP Funktionseinheit Art.-Nr. 59556 000170

OBERFLÄCHE

Schwarzchrom poliert

ABMESSUNGEN

Ausladung: 80 mm
Höhe: 90 mm
Breite: 90 mm

IXMO

59556000170 UP Funktionseinheit für 2-Wege Umstellventil mit Schlauchanschluss DN 15

PRODUKT

ZEICHNUNG

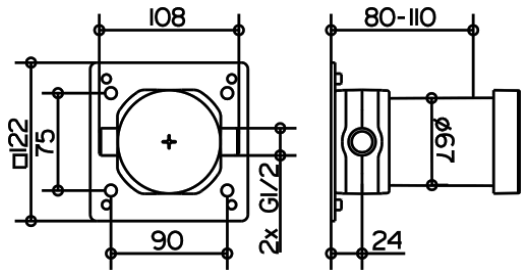

PRODUKTBESCHREIBUNG

Grundkörper für Wandeinbau,
Einbautiefe 80 - 110 mm

IXMO

59547000170 UP Funktionseinheit Universal DN 15

PRODUKT

ZEICHNUNG

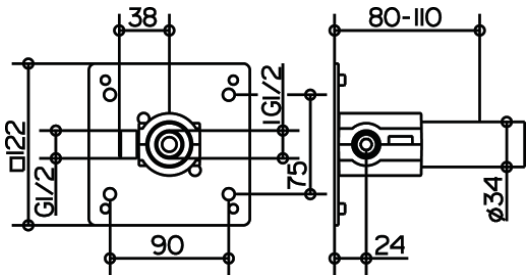

PRODUKTBESCHREIBUNG

zur einfachen Installation von Produkten mit 1/2 Zoll Anschluss in Kombination mit der Montageschiene, Innengewinde G1/2, Einbautiefe 80 - 110 mm

IXMO

59995121200 Brauseschlauch

PRODUKT

PRODUKTBESCHREIBUNG

mit Metalleffekt und Knickschutz, hochflexibel
mit beidseitig konischer Mutter DN15,
brausenseitig verdrehgesichert

OBERFLÄCHE

Schwarzchrom poliert

ABMESSUNGEN

Länge: 1250 mm

PRODUKTVARIANTE

Artikel-Nr. 59995 121600, Länge 1600 mm
Artikel-Nr. 59995 122000, Länge 2000 mm

IXMO

56080120100 Stabhandbrause

PRODUKT

ZEICHNUNG

PRODUKTBESCHREIBUNG

mit Normalstrahl, geräuschgeprüft

OBERFLÄCHE

Schwarzchrom poliert

IXMO

59993120000 Schlauchanschluss DN 20

PRODUKT

ZEICHNUNG

PRODUKTBESCHREIBUNG

mit Wandhalter,
für Gussschlauch,
Eigensicher gegen Rückfließen,
passend für alle UP-Armaturen

OBERFLÄCHE

Schwarzchrom poliert

IXMO

59996511812 Gussschlauch

PRODUKT

PRODUKTBESCHREIBUNG

mit verchromter Schlauchhalterung für Wandanschlussbogen
und verchromtem Schlauchanschluss G 3/4 Zoll

OBERFLÄCHE

Schwarzchrom poliert

IXMO

59570000001 Montageschiene

PRODUKT

ZEICHNUNG

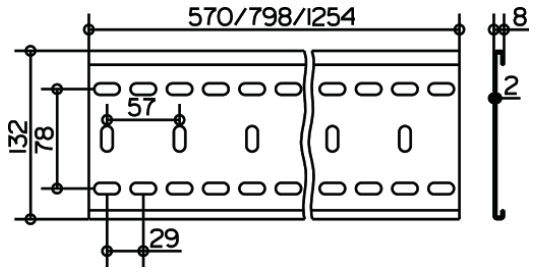

PRODUKTBESCHREIBUNG

zur einfachen und stufenlos justierbaren Montage der IXMO Funktionseinheiten

ABMESSUNGEN

Länge: 570 mm

PRODUKTVARIANTE

Artikel-Nr. 59570 000002, Länge 800 mm
Artikel-Nr. 59570 000003, Länge 1250 mm

IXMO

59571000001 Befestigungswinkel

PRODUKT

ZEICHNUNG

PRODUKTBESCHREIBUNG

Set (2 Stück), justierbar
für Montageschiene 59570

IXMO

59516121102 Einhebel-Waschtischmischer

PRODUKT

ZEICHNUNG

PRODUKTBESCHREIBUNG

für UP Montage, DN 15, mit eckiger Rosette,
Mischwasserkartusche mit keramischen Dichtscheiben
Luftsprudler SLIM SSR M 24x1, Strahlwinkel verstellbar
Durchflussbegrenzung auf 7,6 l/min.
passend für Grundkörper Art.-Nr. 59916 000075

OBERFLÄCHE

Schwarzchrom poliert

ABMESSUNGEN

Ausladung: 219 mm

PRODUKTVARIANTE

Artikel-Nr. 59516 120102, Ausladung 187 mm
Artikel-Nr. 59516 122102, Ausladung 265 mm

IXMO

59916000075 UP Funktionseinheit für Einhebel-Waschtischmischer

PRODUKT

ZEICHNUNG

PRODUKTBESCHREIBUNG

Grundkörper für Wandeinbau,
Einbautiefe 70 - 100 mm